

Navodila za uporabo izdelkov programske opreme Microsoft

Kazalo

Navodila za konfiguracijo odjemalca za e-pošto Outlook

Splošno	3
Nastavitev poštnega predala s protokolom MAPI v odjemalcu Outlook 2007 s pomočjo storitve Autodiscovery	4
Ročna nastavitev poštnega predala s protokolom MAPI v odjemalcu Outlook 2007	7
Nastavitev poštnega predala s protokolom MAPI v odjemalcu Outlook 2010 s pomočjo storitve Autodiscovery	12
Ročna nastavitev poštnega predala z MAPI protokolom v odjemalcu Outlook 2010	15
Nastavitve konfiguracije računa POP3 v odjemalcu Outlook 2007	22
Nastavitve konfiguracije računa IMAP4 v odjemalcu Outlook 2007	26
Nastavitve konfiguracije računa POP3 v odjemalcu Outlook 2010	30
Nastavitve konfiguracije računa IMAP4 v odjemalcu Outlook 2010	34
Outlook Web Access (OWA)	38

Navodila za spremembo uporabniškega gesla za uporabnike storitev Microsoft

Navodila za ustvarjanje skupnega koledarja za uporabnike sistema Microsoft Exchange

Navodila za prijavo z odjemalcem Lync

Navodila za konfiguracijo odjemalca za e-pošto Outlook

Splošno

Odjemalci, ki podpirajo storitev:

- Outlook 2010,
- Outlook 2007,
- Entourage 2008 for Mac, Web Services Edition,
- Outlook 2011 for Mac.

Odjemalec Outlook 2003 ni podprt.

Svetujemo nadgradnjo iz programa Outlook 2003
v Outlook 2007 ali 2010.

Nastavitev poštne predala s protokolom MAPI v odjemalcu Outlook 2007 s pomočjo storitve Autodiscovery

1. Začnite s pritiskom na gumb Start in izberite možnost Nadzorna plošča -> E-pošta (ikona) Pokaži profile.

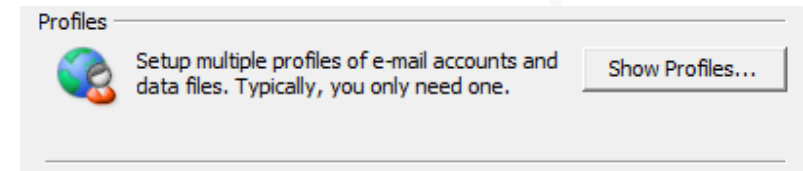

Izberite možnost Dodaj za nastavitev novega profila. Nato izberite ime profila in potrdite (OK).

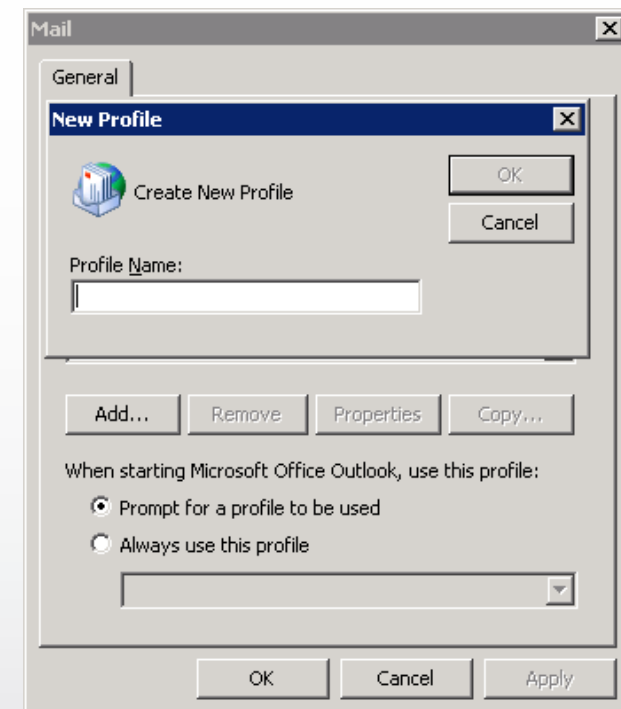

2. Vpišite svoje ime in poštni naslov, ki ste ga posredovali kot želeno uporabniško ime, ter dvakrat vnesite geslo, ki ste ga dobili ob odprtju novega računa.

Npr:

Ime: **Janez Novak**

E-poštni naslov: **janez.novak@mojadomena.si**

Geslo: **<vaše geslo>**

3. V okno, ki se prikaže, ponovno vpišite uporabniško ime in geslo.

4. Počakajte, dokler ni proces konfiguracije končan.

Ko je proces konfiguracije odjemalca Outlook 2007 končan, potrdite s klikom na **Končaj**.

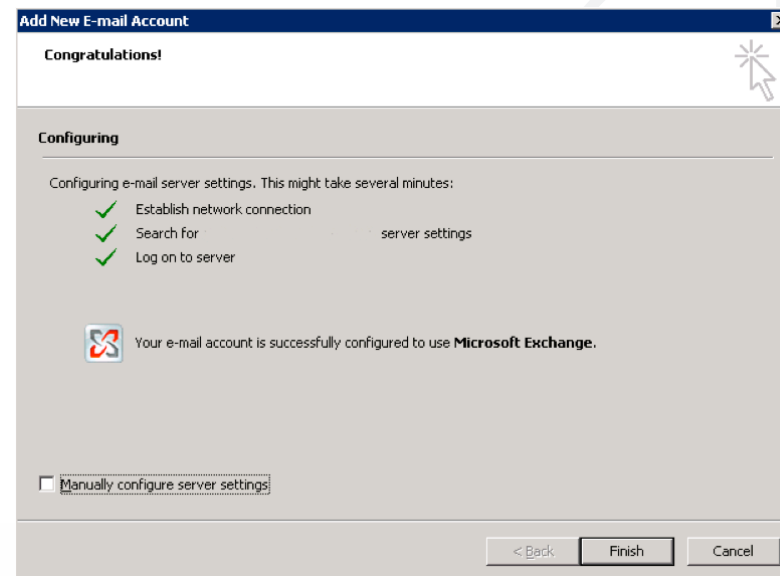

5. Zaženite Outlook 2007 in izberite profil, ki ste ga ravnokar ustvarili. Vpišite svoje uporabniško ime (e-poštni naslov) in geslo.

Ročna nastavitve poštnega predala s protokolom MAPI v odjemalcu Outlook 2007

1. Začnite s pritiskom na gumb Start in izberite možnost Nadzorna plošča -> E-pošta (ikona) ter Pokaži profile.

Izberite možnost Dodaj za nastavitve novega profila. Nato izberite ime profila potrdite (OK).

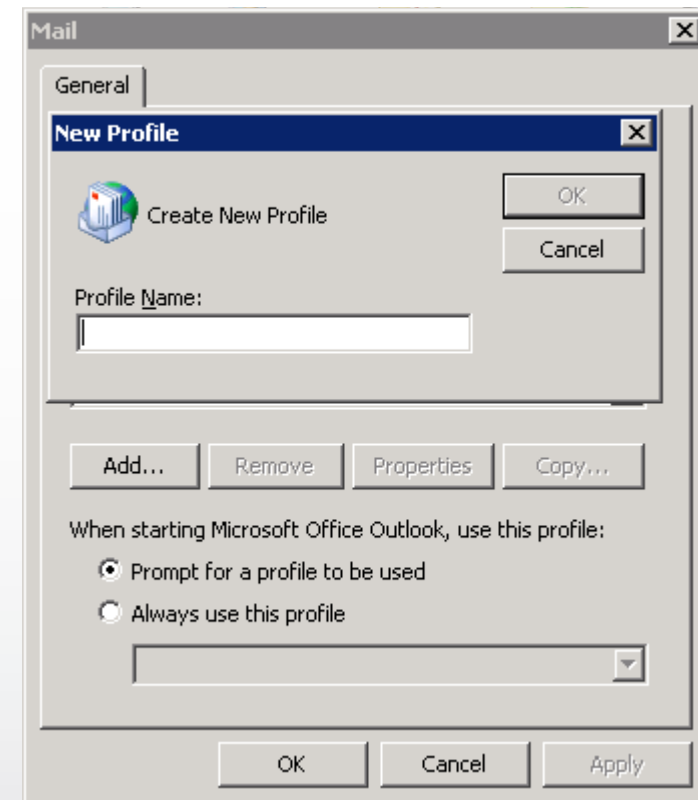
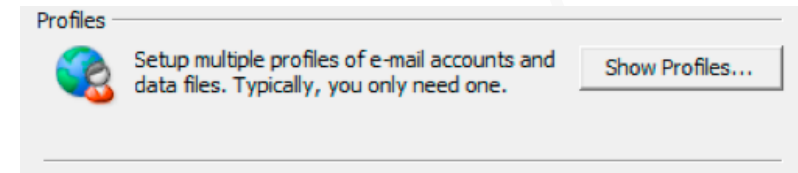

2. V oknu **Dodaj nov račun** obkljukajte možnost **Ročna konfiguracija strežniških nastavitev** ali **dodatnih nastavitev**, nato izberite možnost **Naprej**.

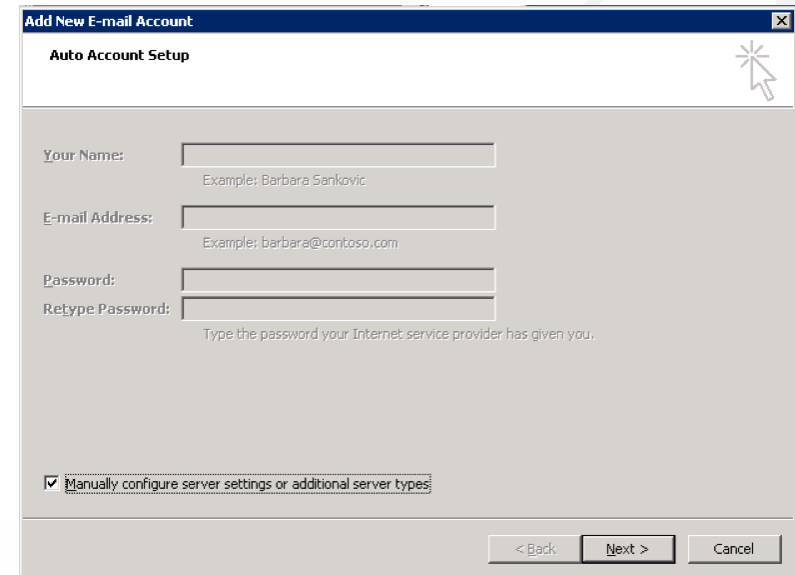

- Your Name:** Text input field with the example 'Barbara Senkovic'.
- E-mail Address:** Text input field with the example 'barbara@contoso.com'.
- Password:** Text input field.
- ReType Password:** Text input field with the instruction 'Type the password your Internet service provider has given you.'
- Manually configure server settings or additional server types**
- Navigation buttons: '< Back', 'Next >', and 'Cancel'.

3. Izberite opcijo **Microsoft Exchange** in nato pritisnite **Naprej**.

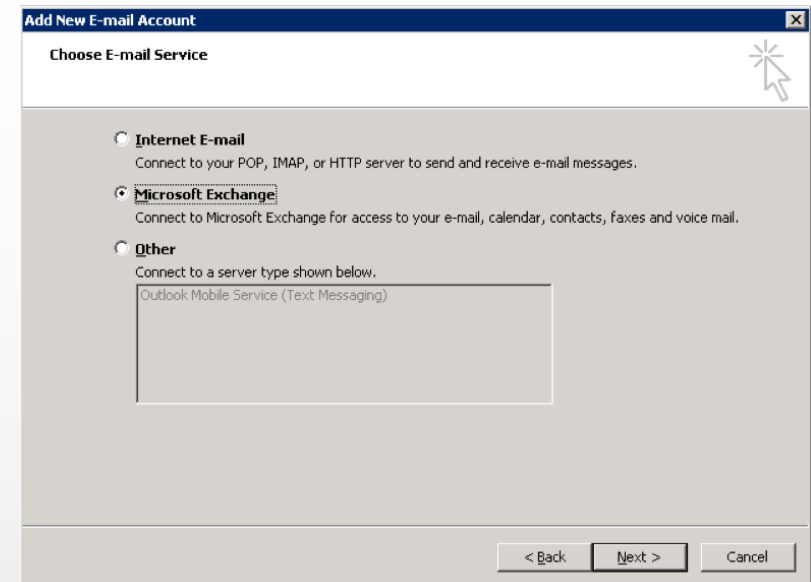

- Internet E-mail**
Connect to your POP, IMAP, or HTTP server to send and receive e-mail messages.
- Microsoft Exchange**
Connect to Microsoft Exchange for access to your e-mail, calendar, contacts, faxes and voice mail.
- Other**
Connect to a server type shown below.
List box containing: Outlook Mobile Service (Text Messaging)
- Navigation buttons: '< Back', 'Next >', and 'Cancel'.

4. V naslednjem oknu izpolnite polja na sledeč način:

Microsoft Exchange Server: **client-bud1.ceod2.local**

Uporabniško ime: **<vašeime@vašadomena.tld>**

Če označite možnost **Uporabi predpomnjeni Exchangeev način** boste lahko brali svojo e-pošto, tudi ko niste povezani z internetom.

Ne pritiskajte gumba **Preveri ime**.
Pritisnite gumb **Več nastavitev**.

5. Prikazalo se bo pojavno okno potrdite s klikom **V redu**.

6. Naslednje okno le potrdite s klikom na gumb **V redu**.

7. V naslednjem oknu pojdite na zavihek z nazivom Povezava in obkljukajte možnost Povezava z Microsoft Exchange z uporabo HTTP na dnu okna.

Nato kliknite [Nastavitev Exchange Proxyja](#).

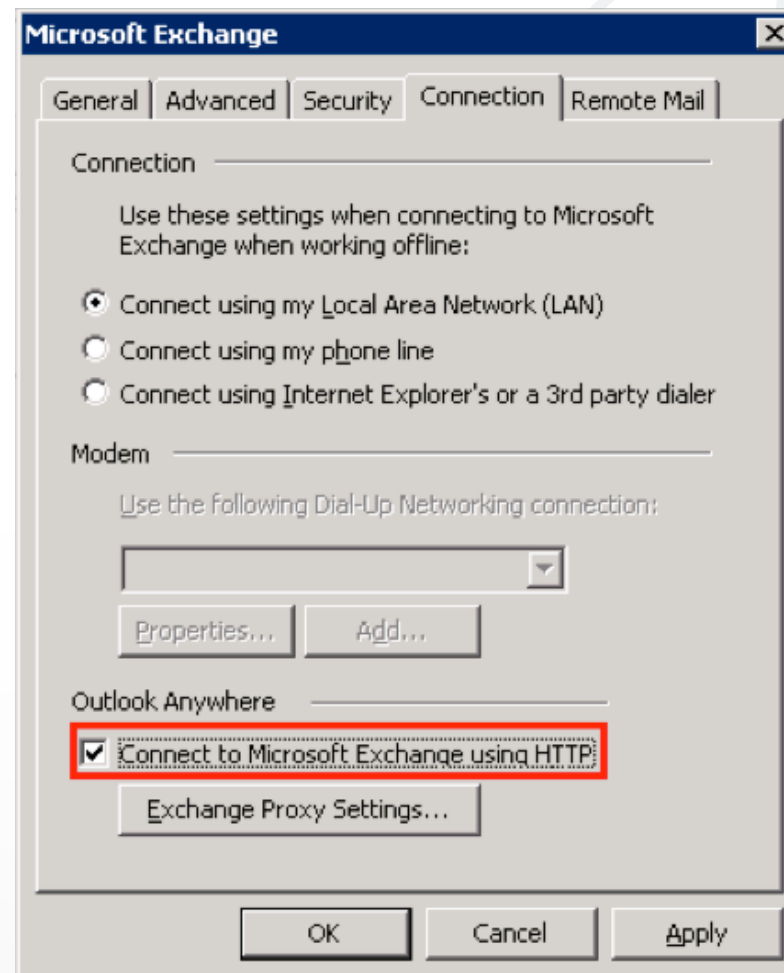

8. V polje pod besedilom Uporabi ta URL za povezavo z mojim proxy strežnikom za Exchange vnesite:

mail.ms.simobil.si.

Obkljukajte možnost **Poveži se samo z SSL.**

V polje pod besedilom **Poveži se samo s proxy strežniki, ki imajo to ime v svojem certifikatu** vtipkajte:

msstd:*.ms.simobil.si

V razdelku **preverjanje pristnosti proxy strežnika** izberite možnost **Osnovno preverjanje pristnosti** in potrdite (**V** **redu**).

V oknu Microsoft Exchange kliknite **V** **redu**.

9. Zaženite Outlook 2007 in izberite profil, ki ste ga ravnokar ustvarili.

Vpišite svoje uporabniško ime (e-poštni naslov) in geslo.

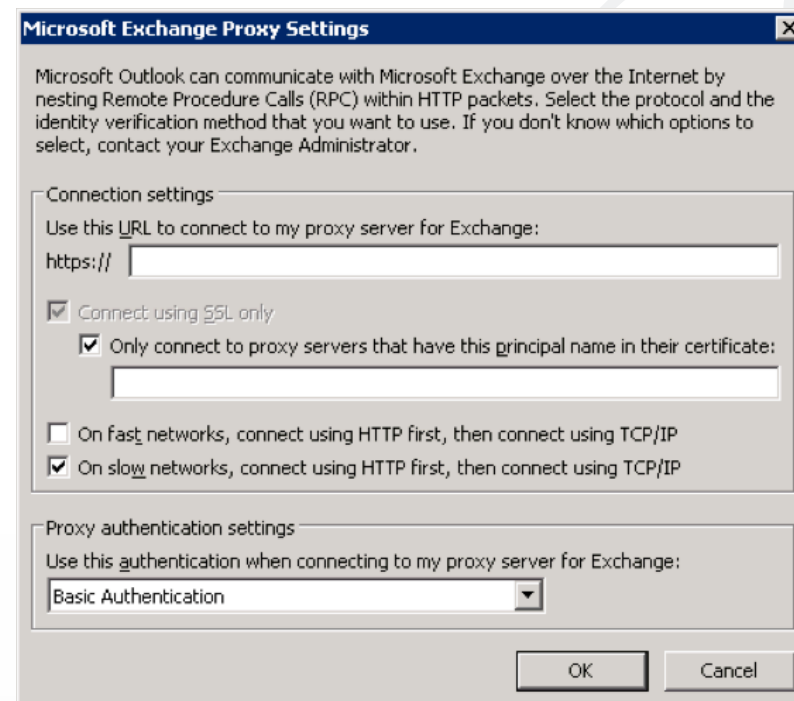

Nastavitev poštne predala s protokolom MAPI v odjemalcu Outlook 2010 s pomočjo storitve Autodiscovery

1. Začnite s pritiskom na gumb Start in izberite možnost Nadzorna plošča -> E-pošta (ikona) ter Pokaži profile.

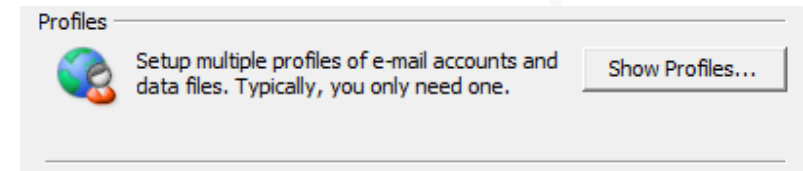

Izberite možnost Dodaj za nastavitev novega profila.
Izberite ime profila nato potrdite (V redu).

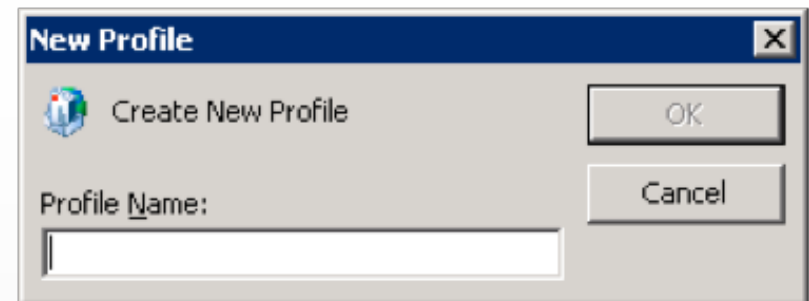

2. Vpišite svoje ime in poštni naslov, ki ste ga posredovali kot želeno uporabniško ime, ter dvakrat vnesite geslo, ki ste ga dobili ob odprtju novega računa.

Npr:

Ime: **Janez Novak**

E-poštni naslov: **janez.novak@mojadomena.si**

Geslo: **<vaše geslo>**

3. V okno, ki se prikaže, ponovno vpišite uporabniško ime in geslo.

Add New E-mail Account

Auto Account Setup
Clicking Next will contact your e-mail server and configure your Internet service provider or Microsoft Exchange server account settings.

Your Name: John Smith
Example: Barbara Sankovic

E-mail Address: john@yourdomain.tld
Example: barbara@contoso.com

Password: *****

Retype Password: *****
Type the password your Internet service provider has given you.

Manually configure server settings or additional server types

< Back Next > Cancel

Connect to email

Connecting to

User name: john@yourdomain.tld

Password: *****

Remember my password

OK Cancel

4. Počakajte, dokler ni proces konfiguracije končan.

Ko je proces konfiguracije odjemalca Outlook 2010 končan, potrdite s klikom na **Končaj**.

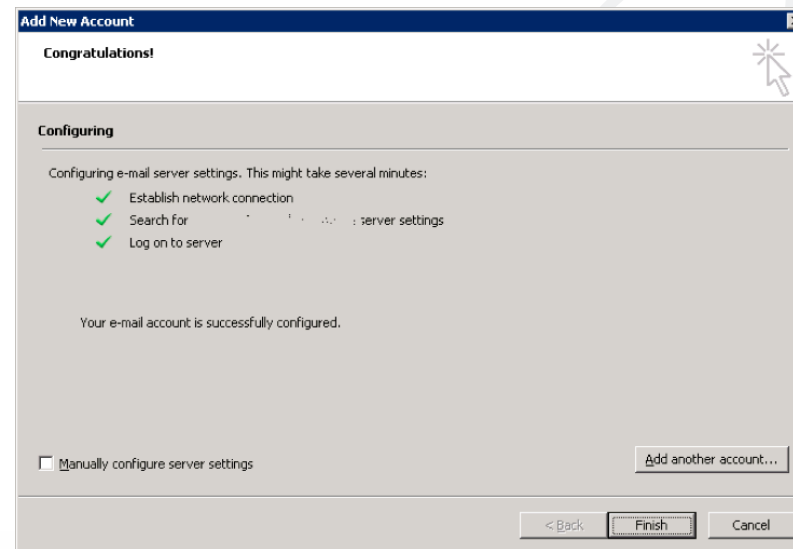

5. Zaženite Outlook 2010 in izberite profil, ki ste ga ravnokar ustvarili.

Vpišite svoje uporabniško ime (e-poštni naslov) in geslo.

Ročna nastavitve poštnega predala z MAPI protokolom v odjemalcu Outlook 2010

1. Začnite s pritiskom na gumb **Start** in izberite možnost **Nadzorna plošča -> E-pošta (ikona)** ter **Pokaži profile**.

Izberite možnost **Dodaj za nastavitve novega profila**. Nato izberite ime profila in potrdite (**OK**).

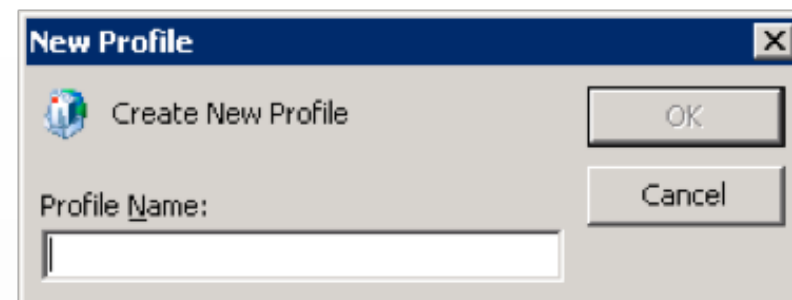
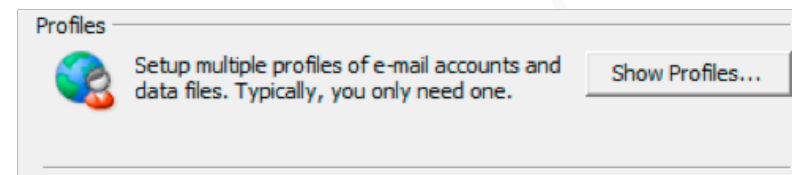

2. V oknu Dodaj nov račun obkljukajte možnost **Ročna konfiguracija strežniških nastavitev ali dodatnih nastavitev**, nato izberite možnost **Naprej**.

3. Izberite opcijo **Microsoft Exchange** in nato pritisnite **Naprej**.

4. V naslednjem oknu izpolnite polja na sledeč način:

Microsoft Exchange Server: **client-bud1.ceod2.local**

Uporabniško ime: **<vašeime@vašadomena.tld>**

Če označite možnost **Uporabi predpomnjeni Exchangeev način** boste lahko brali svojo e-pošto, tudi ko niste povezani z internetom.

Ne pritiskajte gumba **Preveri ime**.
Pritisnite gumb **Več nastavitev**.

Add New Account

Server Settings
Enter the information required to connect to Microsoft Exchange or a compatible service.

Type the server name for your account. If you don't know the server name, ask your account provider.

Server:

Use Cached Exchange Mode

Type the user name for your account.

User Name:

5. V naslednjem oknu pojdite na zavihek **Povezava** in obkljukajte možnost **povezava z Microsoft Exchange z uporabo HTTP** na dnu okna.

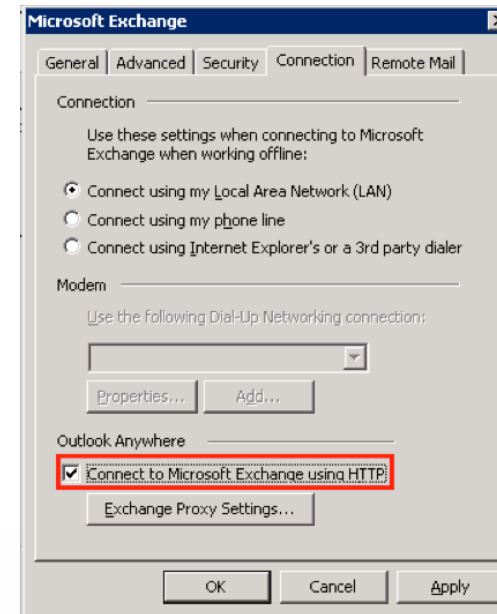

Nato kliknite **Nastavitev Exchange Proxyja**.

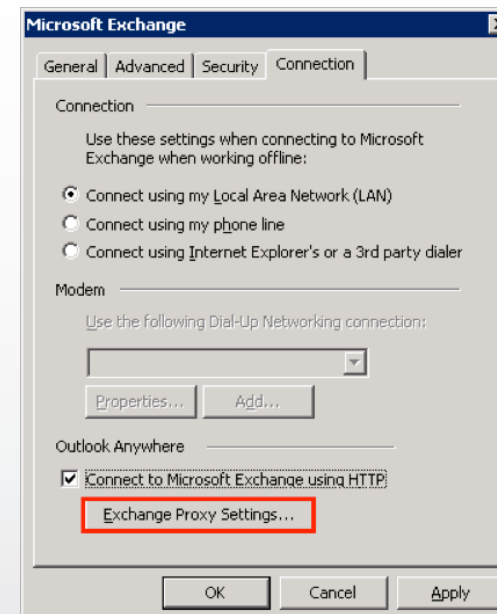

6. V polje pod besedilom Uporabi ta URL za povezavo z mojim proxy strežnikom za Exchange vnesite:

mail.ms.simobil.si

Obkljukajte možnost **Poveži se samo z SSL**.

V polje pod besedilom **Poveži se samo z proxy strežniki**, ki imajo to ime v svojem certifikatu vtipkajte:

msstd:*.ms.simobil.si

V razdelku preverjanje pristnosti proxy strežnika izberite možnost **Osnovno preverjanje pristnosti** in potrdite (**V** redu).

V oknu Microsoft Exchange kliknite **V** redu.

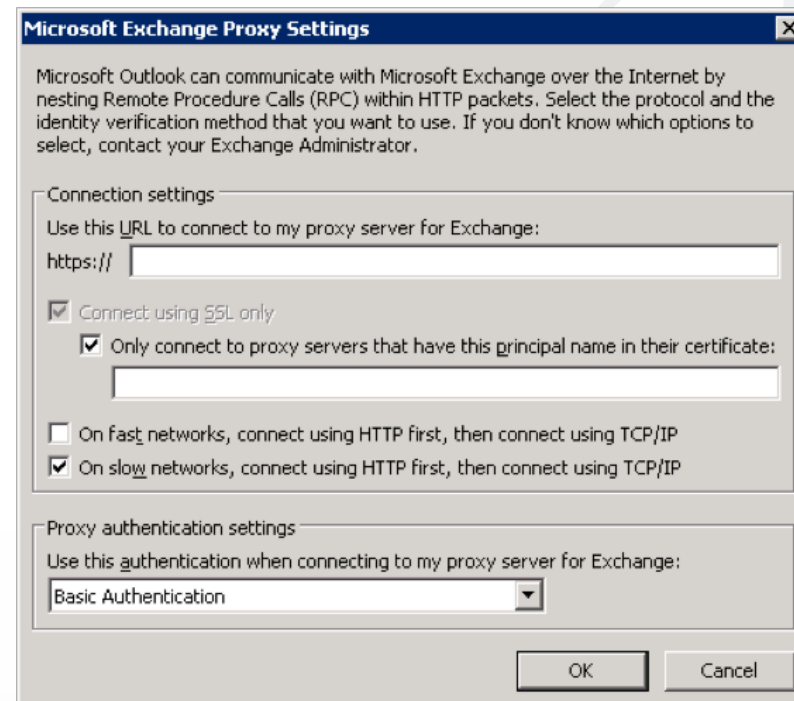

7. Vpišite svoje uporabniško ime (e-poštni naslov) in geslo ter kliknite **V redu**.

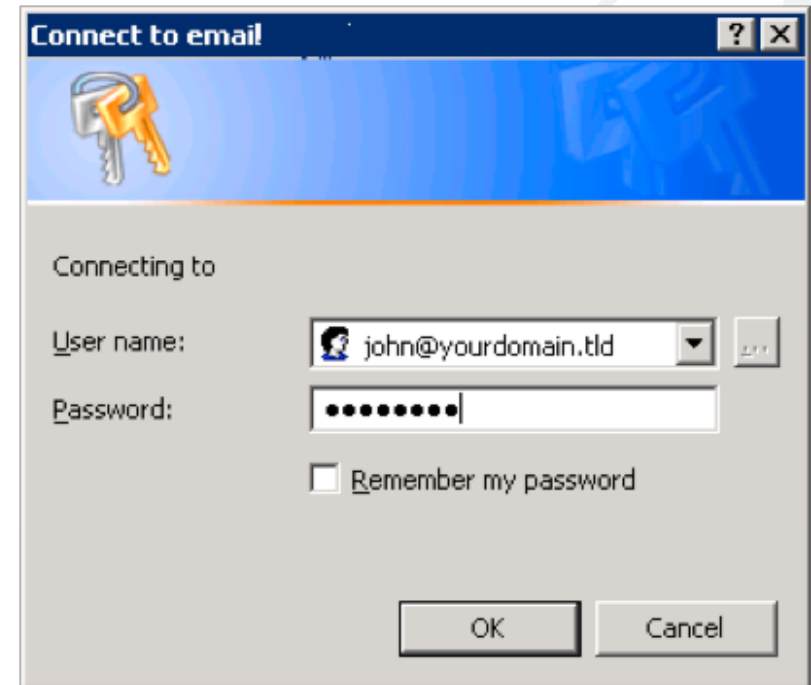

8. Potrdite s klikom na gumb **V redu.**

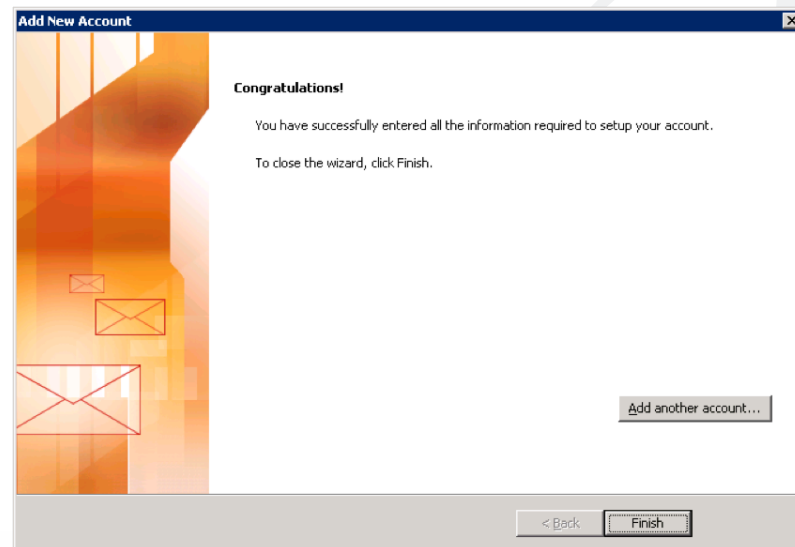

9. Zaženite Outlook 2010 in izberite profil, ki ste ga ravnokar ustvarili. Vpišite svoje uporabniško ime (e-poštni naslov) in geslo.

Nastavitve konfiguracije računa POP3 v odjemalcu Outlook 2007

1. Začnite s pritiskom na gumb **Start** -> **Nadzorna plošča** -> **E-pošta** (ikona), nato izberite opcijo **Pokaži profile** (če uporabljate Windows Vista ali Windows 7, potem izberite opcijo **Klasični pogled** za lažje iskanje ikone **E-pošta**). Za ustvarjanje novega profila pritisnite na gumb **Dodaj** in vpišite ime profila ter nato potrdite s pritiskom na gumb **V redu**.

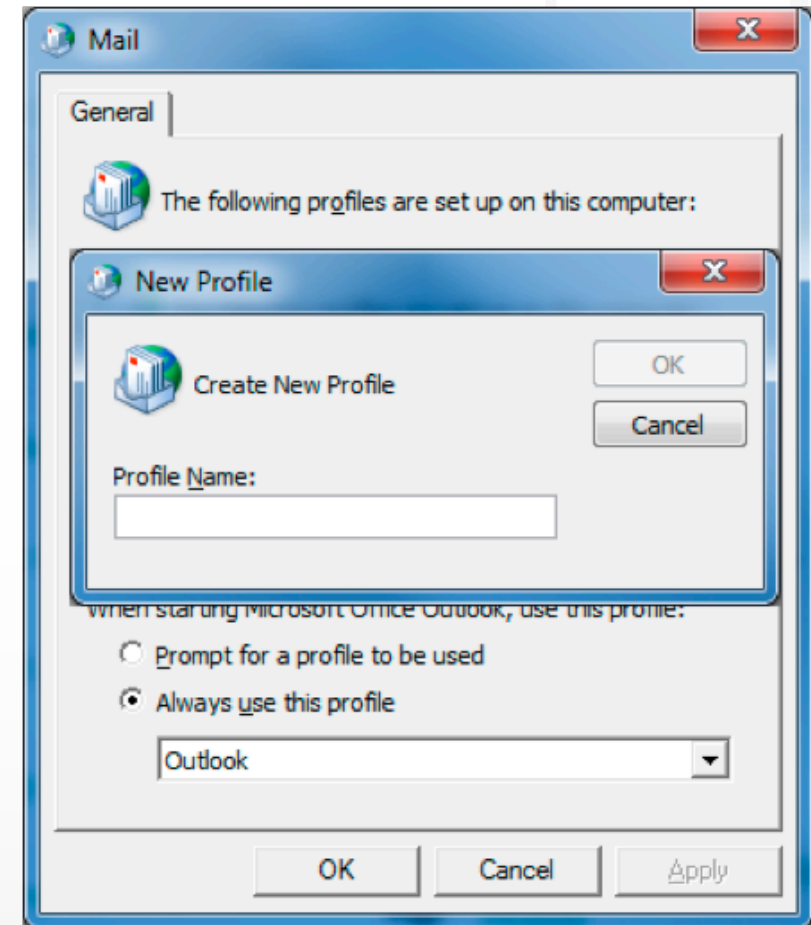

2. Prikazalo se bo pojavno okno z naslovom **E-poštni račun**. Izberite opcijo **Ročna konfiguracija strežniških nastavitev** ali **dodatnih nastavitev**, nato izberite možnost **Naprej**.

- Your Name:** Text input field with the example 'Barbara Sankovic'.
- E-mail Address:** Text input field with the example 'barbara@contoso.com'.
- Password:** Text input field.
- ReType Password:** Text input field with the instruction 'Type the password your Internet service provider has given you.'
- Manually configure server settings or additional server types**
- Navigation buttons: '< Back', 'Next >', and 'Cancel'.

3. Izberite opcijo **Internetna e-pošta** in potrdite.

- Internet E-mail**
Connect to your POP, IMAP, or HTTP server to send and receive e-mail messages.
- Microsoft Exchange**
Connect to Microsoft Exchange for access to your e-mail, calendar, contacts, faxes and voice mail.
- Other**
Connect to a server type shown below.
Listed server types: Live Meeting Transport, Outlook Mobile Service (Text Messaging).
- Navigation buttons: '< Back', 'Next >', and 'Cancel'.

4. Izpolnite polja na sledeč način:

V razdelku **Informacije o strežniku** izberite POP v padajočem polju **Tip strežnika**.

Prihajajoča pošta: **mail.ms.simobil.si**

Odhajajoča pošta (smtp): **mail.ms.simobil.si**

V razdelku **Prijavni podatki** izpolnite polja

Uporabniško ime: **<prijavnoime@vašadomena.si>**

Geslo: **<vašegeslo>**

Nato kliknite gumb **Več nastavitev**.

5. Pojdite na zavihek **Strežnik odhajajoče pošte** in obkljukajte možnost **Moj strežnik za odhajajočo pošto** **zahteva preverjanje pristnosti** in izberite možnost **Uporabi enake nastavitve kot za strežnik za prihajajočo pošto**.

Add New E-mail Account

Internet E-mail Settings
Each of these settings are required to get your e-mail account working.

User Information

Your Name: John Smith
E-mail Address: john@yourdomain.tld

Server Information

Account Type: POP3
Incoming mail server:
Outgoing mail server (SMTP):

Logon Information

User Name: john@yourdomain.tld
Password: *****
 Remember password
 Require logon using Secure Password Authentication (SPA)

Test Account Settings

After filling out the information on this screen, we recommend you test your account by clicking the button below. (Requires network connection)

Test Account Settings ...

More Settings ...

< Back Next > Cancel

Internet E-mail Settings

General Outgoing Server **Connection** Advanced

My outgoing server (SMTP) requires authentication

Use same settings as my incoming mail server
 Log on using

User Name:
Password:

Remember password
 Require Secure Password Authentication (SPA)

Log on to incoming mail server before sending mail

OK Cancel

6. V oknu **Dodaj nov e-poštni račun** potrdite s klikom na gumb **Naprej** in v oknu **Čestitamo** kliknite na gumb **V redu**.

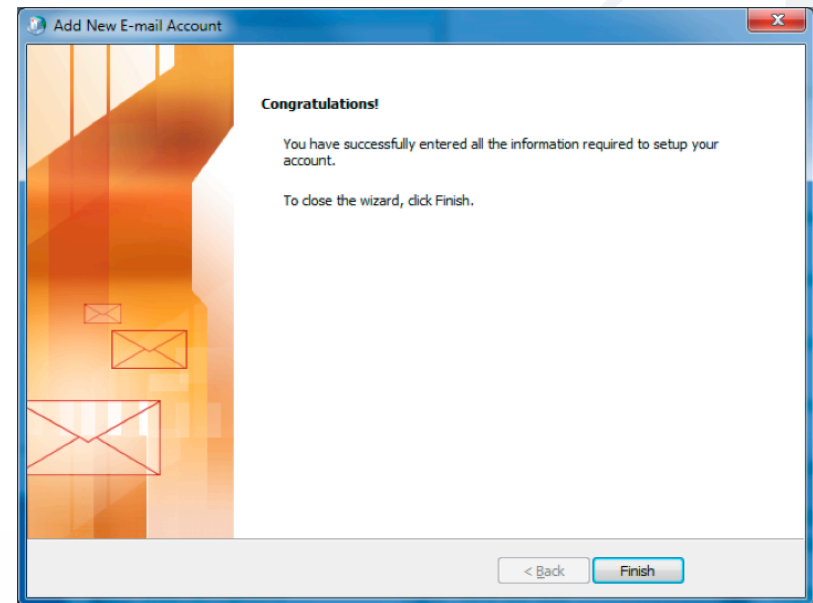

Nastavitve konfiguracije računa IMAP4 v odjemalcu Outlook 2007

1. Začnite s pritiskom na gumb **Start** -> **Nadzorna plošča** -> **E-pošta** (ikona), nato izberite opcijo **Pokaži profile** (če uporabljate Windows Vista ali Windows 7, potem izberite opcijo **Klasični pogled** za lažje iskanje ikone E-pošta). Za ustvarjanje novega profila pritisnite na gumb **Dodaj** in vpišite ime profila ter nato potrdite s pritiskom na gumb **V redu**.

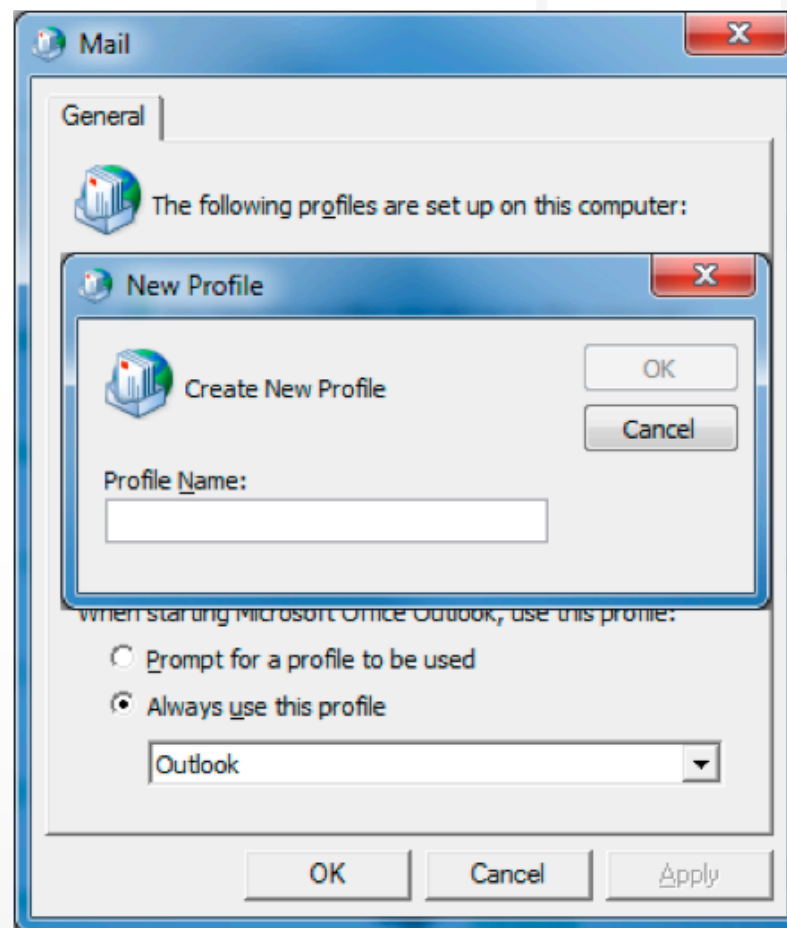

2. Prikazalo se bo pojavno okno **E-poštni račun**, v katerem izberite opcijo **Ročna konfiguracija strežniških nastavitev ali dodatnih nastavitev**, nato izberite možnost **Naprej**.

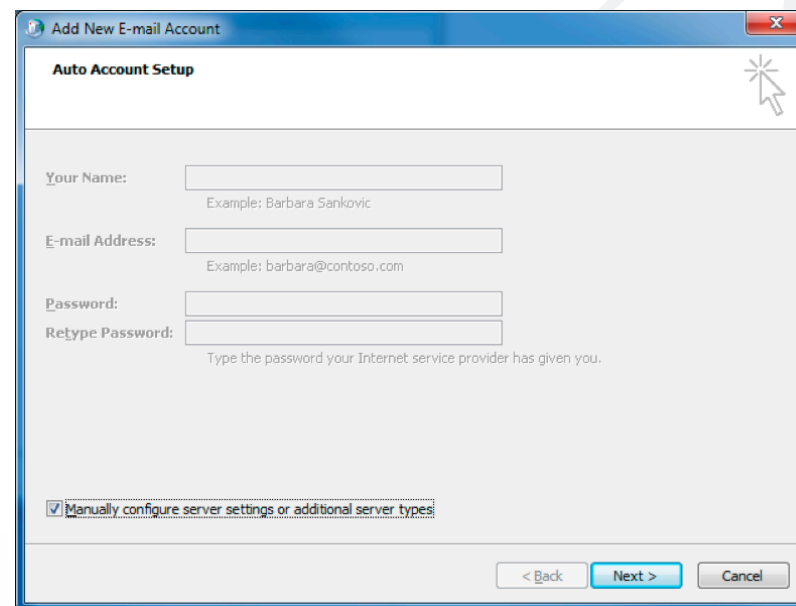

- Your Name:** A text input field with the example 'Barbara Sankovic'.
- E-mail Address:** A text input field with the example 'barbara@contoso.com'.
- Password:** A text input field.
- Retype Password:** A text input field with the instruction 'Type the password your Internet service provider has given you.'
- Manually configure server settings or additional server types**
- Navigation buttons: '< Back', 'Next >', and 'Cancel'.

3. Izberite opcijo **Internetna e-pošta** in potrdite.

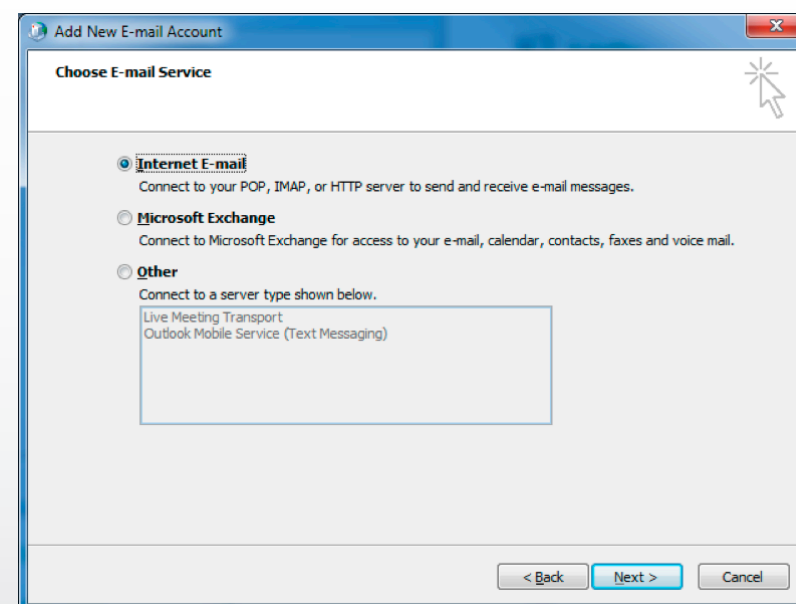

- Internet E-mail**
Connect to your POP, IMAP, or HTTP server to send and receive e-mail messages.
- Microsoft Exchange**
Connect to Microsoft Exchange for access to your e-mail, calendar, contacts, faxes and voice mail.
- Other**
Connect to a server type shown below.
Live Meeting Transport
Outlook Mobile Service (Text Messaging)
- Navigation buttons: '< Back', 'Next >', and 'Cancel'.

4. Izpolnite polja na sledeč način:
V razdelku **Informacije o strežniku** izberite IMAP
v padajočem polju **Tip strežnika**.

Prihajajoča pošta: **mail.ms.simobil.si**

Odhajajoča pošta (smtp): **mail.ms.simobil.si**

V razdelku **Prijavni podatki** izpolnite polja
Uporabniško ime: **<prijavnoime@vašadomena.si>**
Geslo: **<vašegeslo>**
Nato kliknite gumb **Več nastavitev**.

Add New E-mail Account

Internet E-mail Settings
Each of these settings are required to get your e-mail account working.

User Information
Your Name: John Smith
E-mail Address: john@yourdomain.tld

Server Information
Account Type: IMAP
Incoming mail server:
Outgoing mail server (SMTP):

Logon Information
User Name: john@yourdomain.tld
Password: *****
 Remember password
 Require logon using Secure Password Authentication (SPA)

Test Account Settings
After filling out the information on this screen, we recommend you test your account by clicking the button below. (Requires network connection)
Test Account Settings ...

More Settings ...

< Back Next > Cancel

5. Pojdite na zavihek **Strežnik odhajajoče pošte**
in obkljukajte možnost **Moj strežnik za odhajajočo pošto**
zahteva preverjanje pristnosti in izberite možnost
Uporabi enake nastavitve kot za strežnik za
prihajajočo pošto.

Internet E-mail Settings

General Outgoing Server Connection Advanced

My outgoing server (SMTP) requires authentication

Use same settings as my incoming mail server
 Log on using

User Name:
Password:
 Remember password

Require Secure Password Authentication (SPA)

Log on to incoming mail server before sending mail

OK Cancel

6. V oknu **Dodaj nov e-poštni račun** potrdite s klikom na gumb **Naprej** in v oknu **Čestitamo** kliknite na gumb **V redu**.

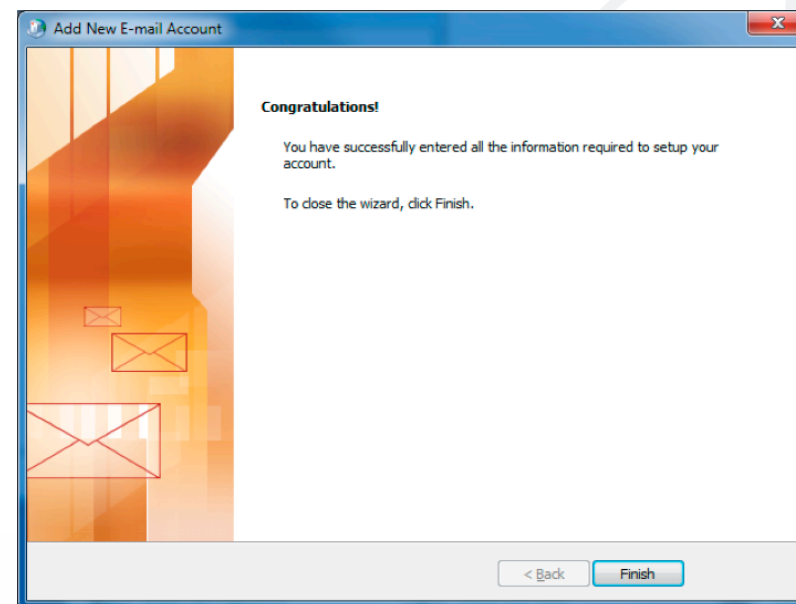

Nastavitve konfiguracije računa POP3 v odjemalcu Outlook 2010

1. Začnete s pritiskom na gumb **Start** -> **Nadzorna plošča** -> **E-pošta** (ikona), nato izberite opcijo **Pokaži profile** (če uporabljate Windows Vista ali Windows 7, potem izberite opcijo **Klasični pogled** za lažje iskanje ikone E-pošta). Za ustvarjanje novega profila pritisnite na gumb **Dodaj** in vpišite ime profila ter nato potrdite s pritiskom na gumb **V redu**.

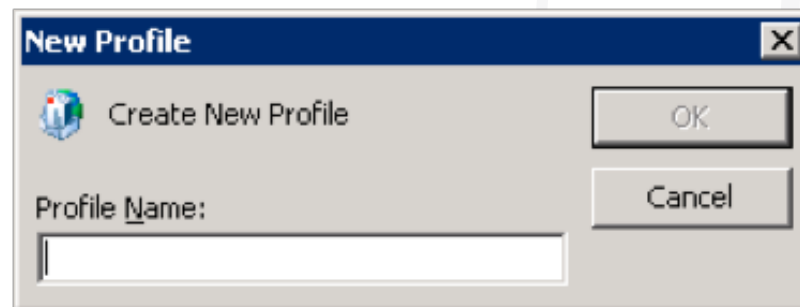

2. Prikazalo se bo pojavno okno **E-poštni račun**, v katerem izberite opcijo **Ročna konfiguracija strežniških nastavitvev ali dodatnih nastavitvev**, nato izberite možnost **Naprej**.

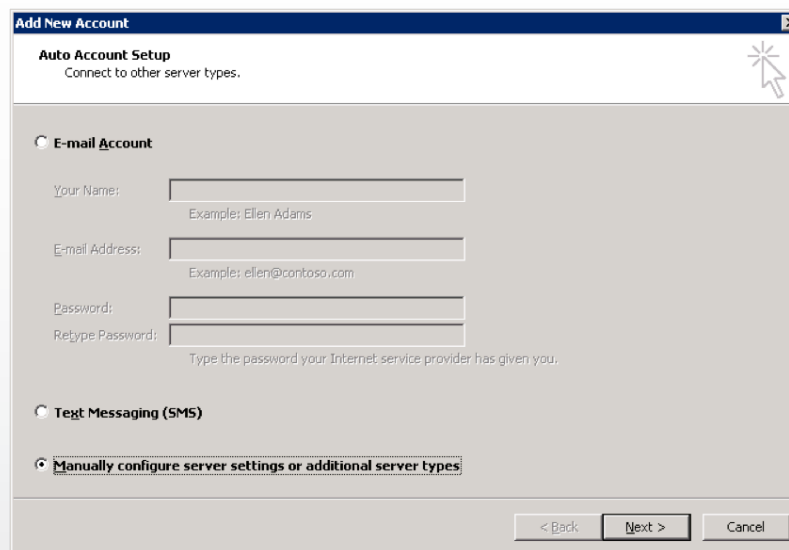

3. Izberite opcijo **Internetna e-pošta** in potrdite.

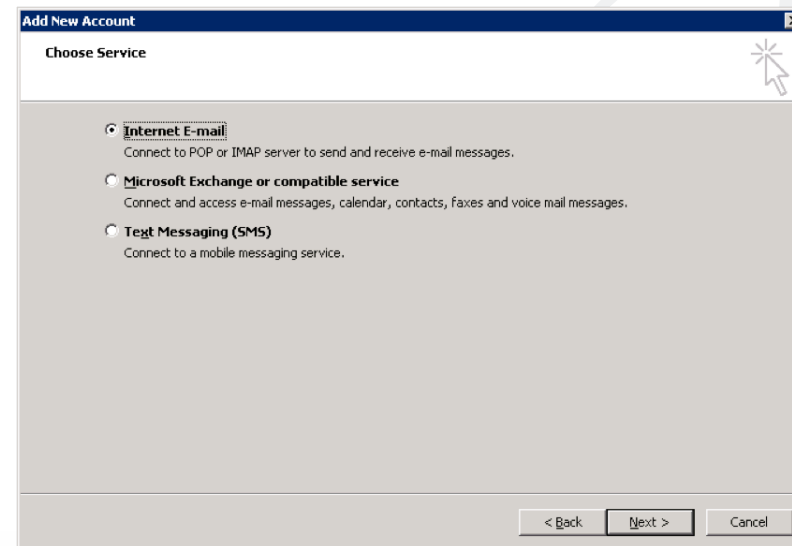

4. Izpolnite polja na sledeč način:

V razdelku **Informacije o strežniku** izberite POP v padajočem polju **Tip strežnika**.

Prihajajoča pošta: **mail.ms.simobil.si**

Odhajajoča pošta (smtp): **mail.ms.simobil.si**

V razdelku **Prijavni podatki** izpolnite polja

Uporabniško ime: **<prijavnoime@vašadomena.si>**

Geslo: **<vašegeslo>**

Nato kliknite gumb **Več nastavitev**.

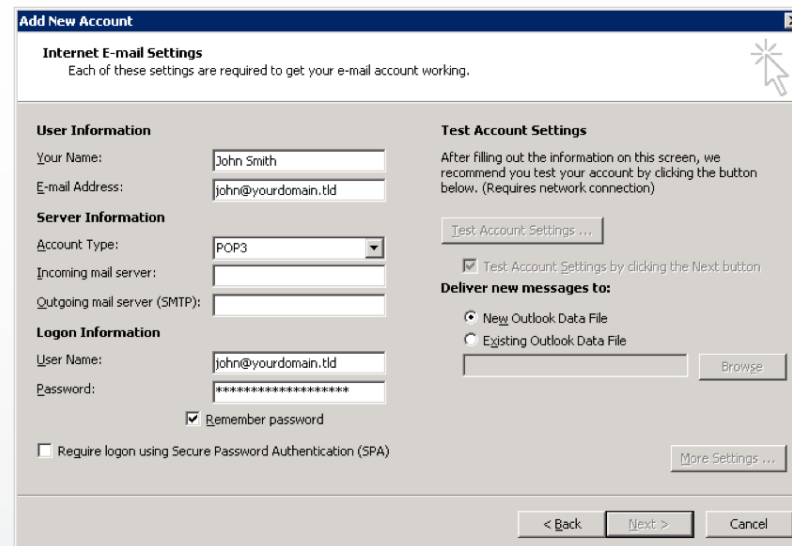

5. Pojdite na zavihek **Strežnik odhajajoče pošte** in obkljukajte možnost **Moj strežnik za odhajajočo pošto zahteva preverjanje pristnosti** in izberite možnost **Uporabi enake nastavitve kot za strežnik za prihajajočo pošto**.

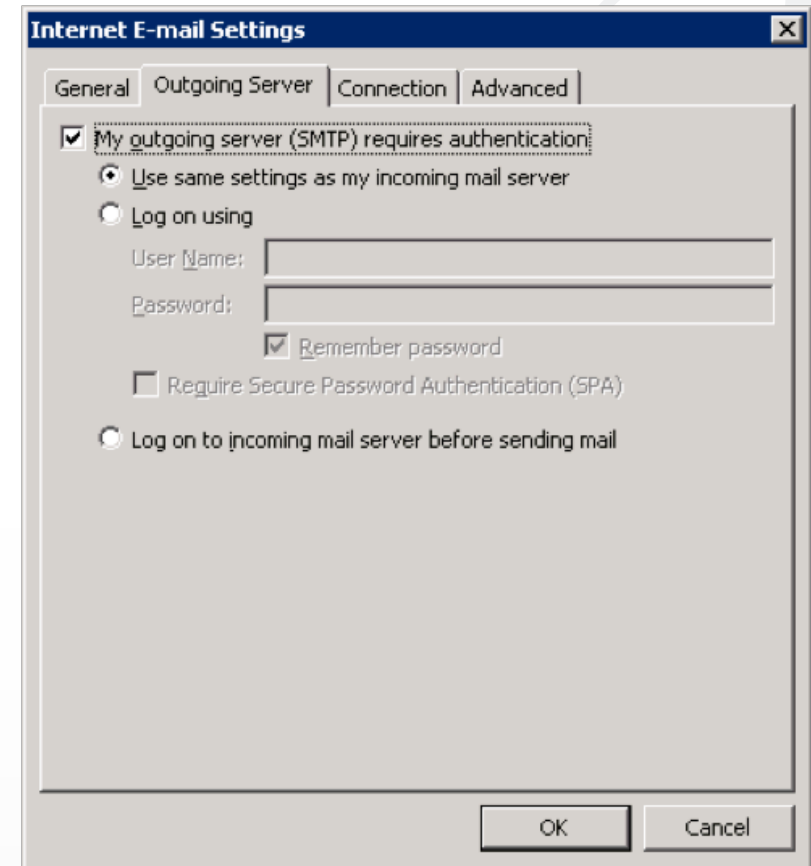

6. V oknu **Dodaj nov e-poštni račun** potrdite s klikom na gumb **Naprej** in v oknu **Čestitamo** kliknite na gumb **V redu**.

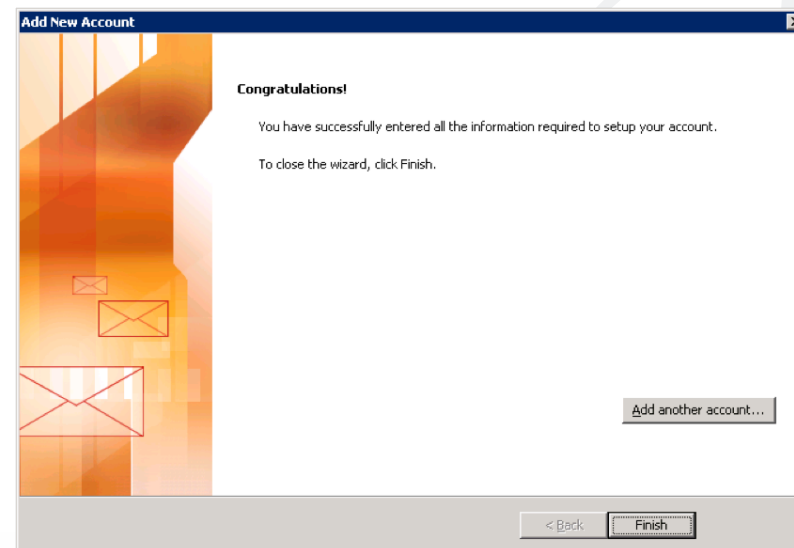

Nastavitve konfiguracije računa IMAP4 v odjemalcu Outlook 2010

1. Začnite s pritiskom na gumb **Start** -> **Nadzorna plošča** -> **E-pošta** (ikona), nato izberite opcijo **Pokaži profile** (če uporabljate Windows Vista ali Windows 7, potem izberite opcijo **Klasični pogled** za lažje iskanje ikone E-pošta). Za ustvarjanje novega profila pritisnite na gumb **Dodaj** in vpišite ime profila ter nato potrdite s pritiskom na gumb **V redu**.

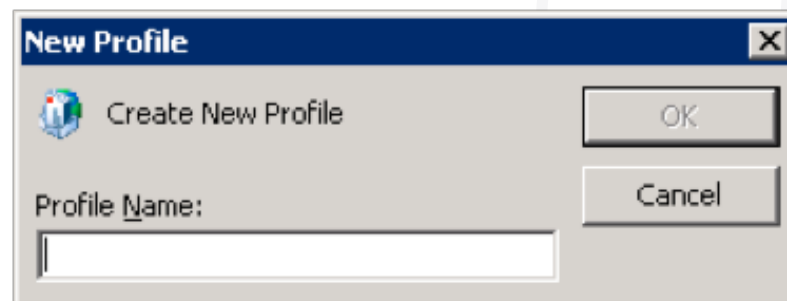

2. Prikazalo se bo pojavno okno **E-poštni račun**, v katerem izberite opcijo **Ročna konfiguracija strežniških nastavitev ali dodatnih nastavitev**, nato izberite možnost **Naprej**.

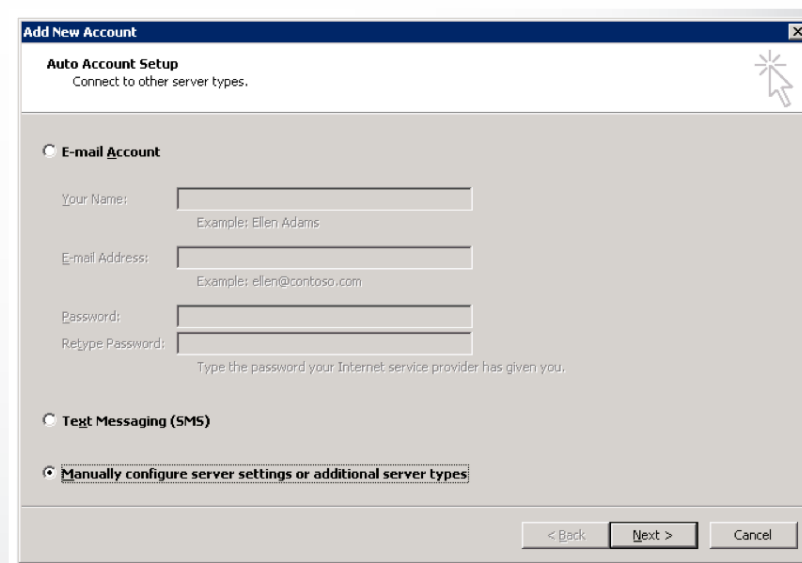

3. Izberite opcijo **Internetna e-pošta** in potrdite.

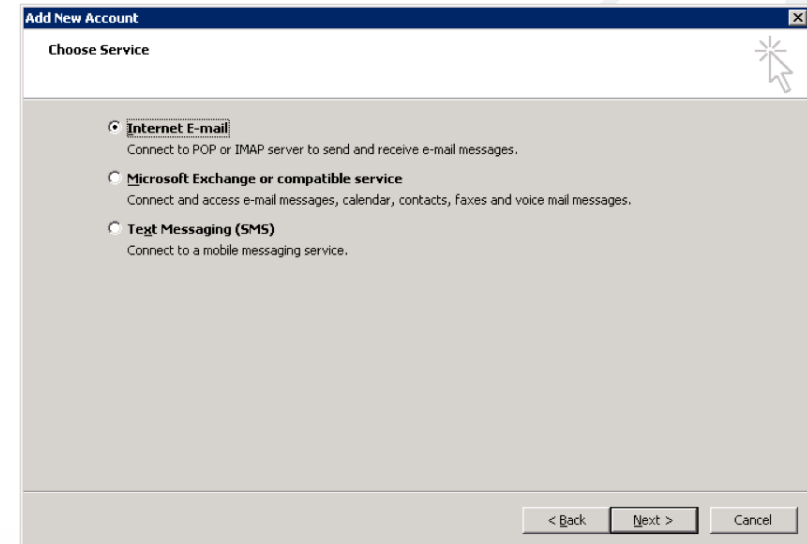

4. Izpolnite polja na sledeč način:
V razdelku **Informacije o strežniku** izberite IMAP
v padajočem polju **Tip strežnika**.

Prihajajoča pošta: **mail.ms.simobil.si**

Odhajajoča pošta (smtp): **mail.ms.simobil.si**

V razdelku **Prijavni podatki** izpolnite polja
Uporabniško ime: **<prijavnoime@vašadomena.si>**
Geslo: **<vašegeslo>**
Nato kliknite gumb **Več nastavitev**.

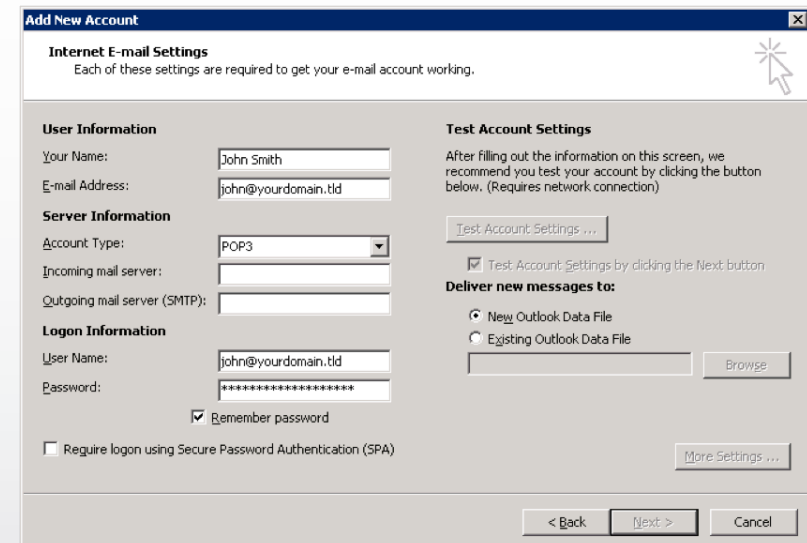

5. Pojdite na zavihek **Strežnik odhajajoče pošte** in obkljukajte možnost **Moj strežnik za odhajajočo pošto zahteva preverjanje pristnosti** in izberite možnost **Uporabi enake nastavitve kot za strežnik za prihajajočo pošto**.

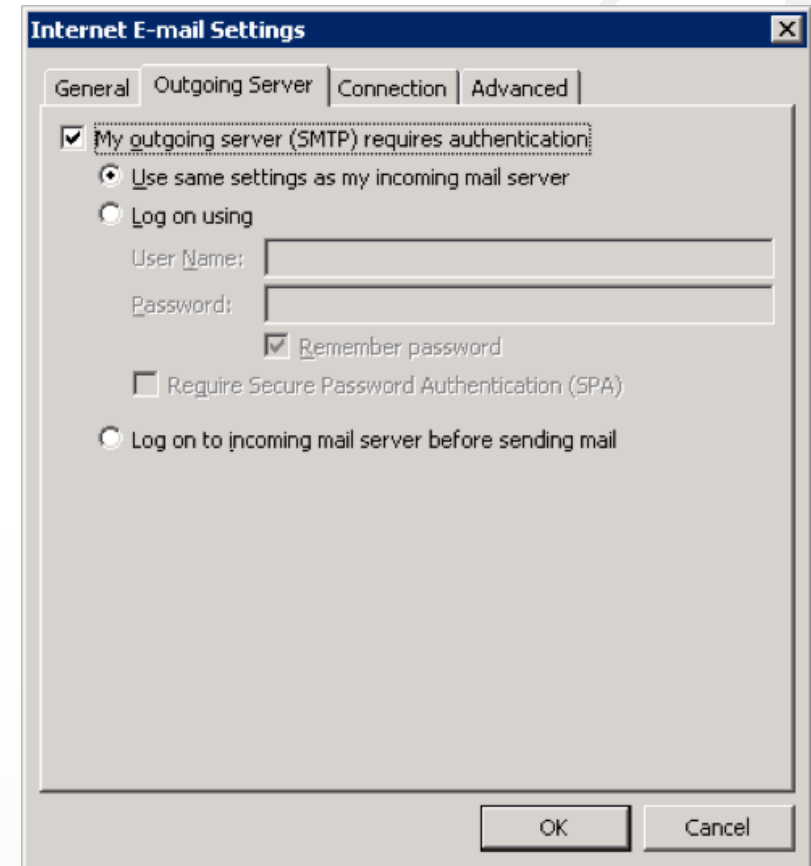

6. V oknu **Dodaj nov e-poštni račun** potrdite s klikom na gumb **Naprej** in v oknu **Čestitamo** kliknite na gumb **V redu**.

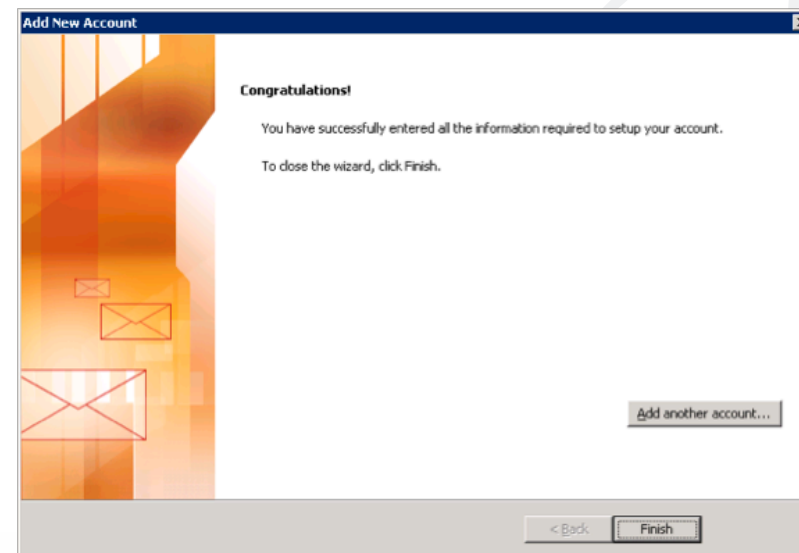

Outlook Web Access (OWA)

Outlook Web Access je spletna aplikacija, ki omogoča dostop do podatkov na strežniku Exchange s pomočjo spletnega brskalnika. Izgled aplikacije v veliki meri posnema izgled odjemalca Outlook.

Uporabniki lahko z OWA in z internetno povezavo dostopajo do svojih e-poštnih predalov od kjerkoli. Pri tem na njihovem računalniku ne rabi biti nameščen odjemalec Outlook.

Aplikacija OWA je dostopna na naslovu <https://mail.ms.simobil.si/owa>, kjer se uporabniki prijavijo z uporabniškim imenom in geslom.

Navodila za spremembo uporabniškega gesla za uporabnike storitev Microsoft

Za uporabo spletnih aplikacij v okviru storitev Microsoft priporočamo uporabo spletnega brskalnika Internet Explorer 9 ali Internet Explorer 8. **Uporabniška gesla morajo biti dolga najmanj 7 znakov, vključevati morajo vsaj eno številko (0–9) in vsaj eno veliko tiskano črko!**

1) V spletnem brskalniku odprite stran na naslovu <https://mail.ms.microsoft.si>.

2) V okvirju za vpis podatkov, potrebnih za prijavo, označite **I want to change my password after logging on**, vpišite uporabniško ime in trenutno veljavno geslo ter izberite **Log On**.

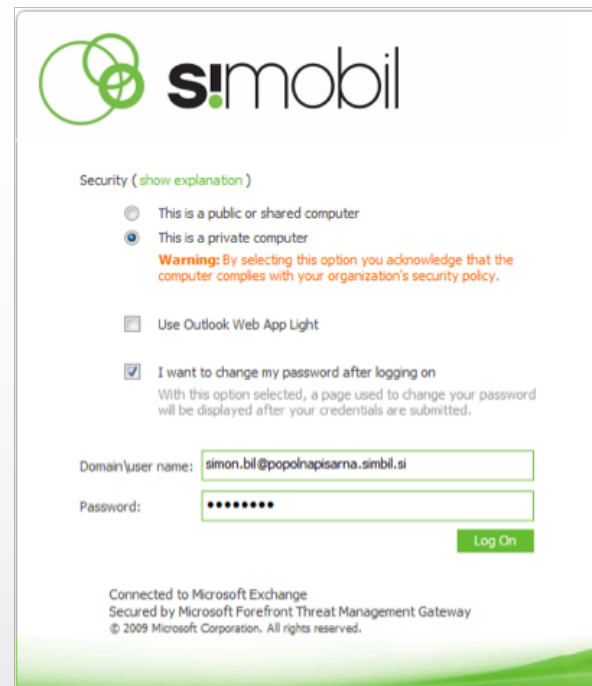

3) Po uspešni prijavi bo spletna aplikacija pokazala obrazec za vpis novega gesla, v katerega vpišete trenutno geslo in dvakrat novo geslo.

Navodila za ustvarjanje skupnega koledarja za uporabnike sistema Microsoft Exchange.

Cilj: Uporabnik želi oblikovati nov koledar in ga dati v skupno rabo sodelavcem na tak način, da lahko slednji v koledarju dodajajo, urejajo in brišejo dogodke.

- S svojim uporabniškim imenom in geslom se prijavite v aplikacijo Outlook Web Access na naslovu <https://mail.ms.simobil.si>.
- V aplikaciji izberite pogled **Koledar** (Calendar).

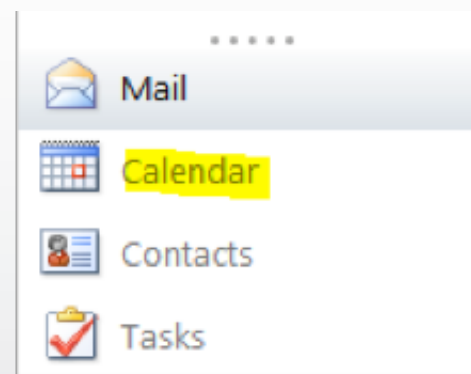

Z miško izberite **Moji koledarji** (My Calendars) in pritisnite desni gumb. V meniju izberite **Ustvari nov koledar** (Create new calendar) in ga poimenujte.

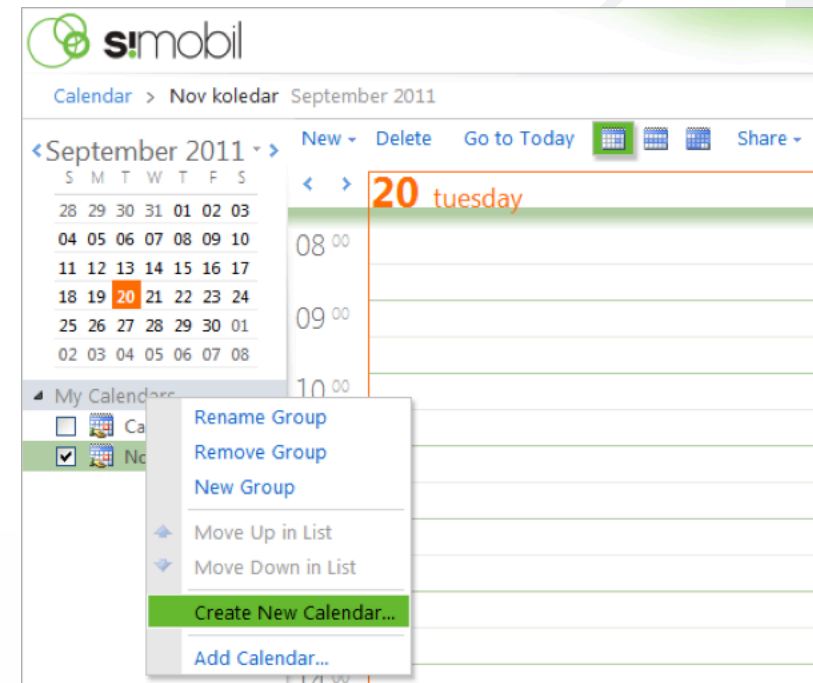

- Na seznamu koledarjev z miško izberite nov koledar, pritisnite desni gumb in v meniju izberite možnost **Skupna raba** (Share) in med možnostmi izberite **Daj koledar v skupno rabo** (Share this calendar).

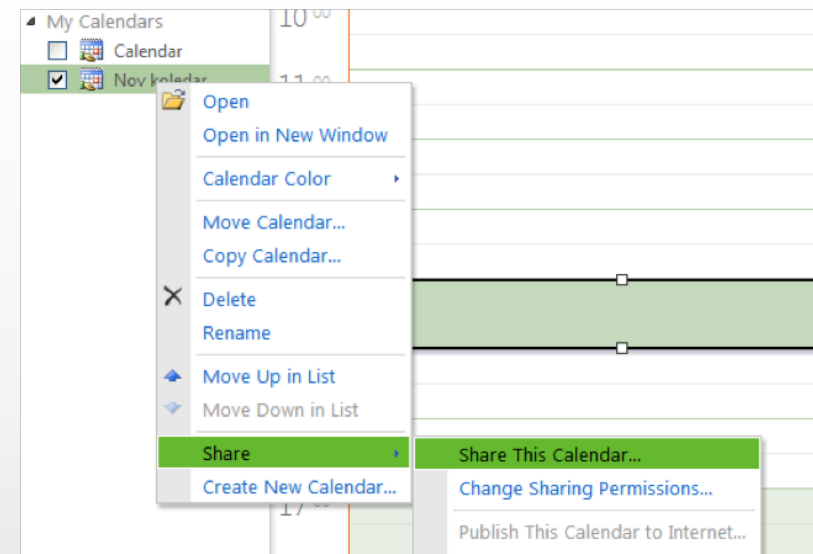

- V okno, ki se odpre, vpišite seznam uporabnikov, s katerimi želite deliti koledar in pravice, ki jih imajo na koledarju. Ko končate z vnosom podatkov, pošljite (Send) povabilo izbranim uporabnikom.

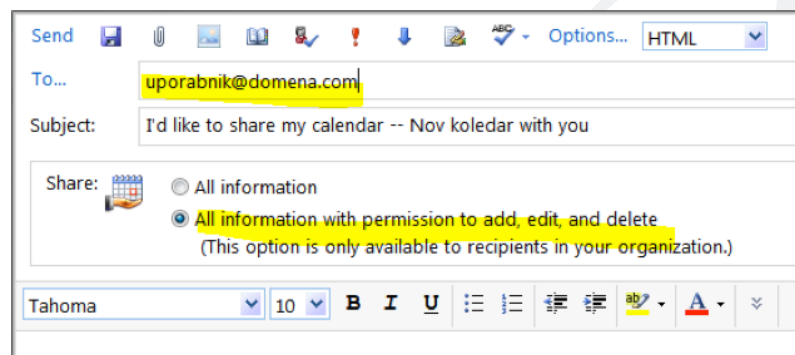

Navodila za prijavo z odjemalcem Lync

1. Vpišite naslov (ta je enak uporabniškemu imenu oziroma e-poštnemu naslovu).

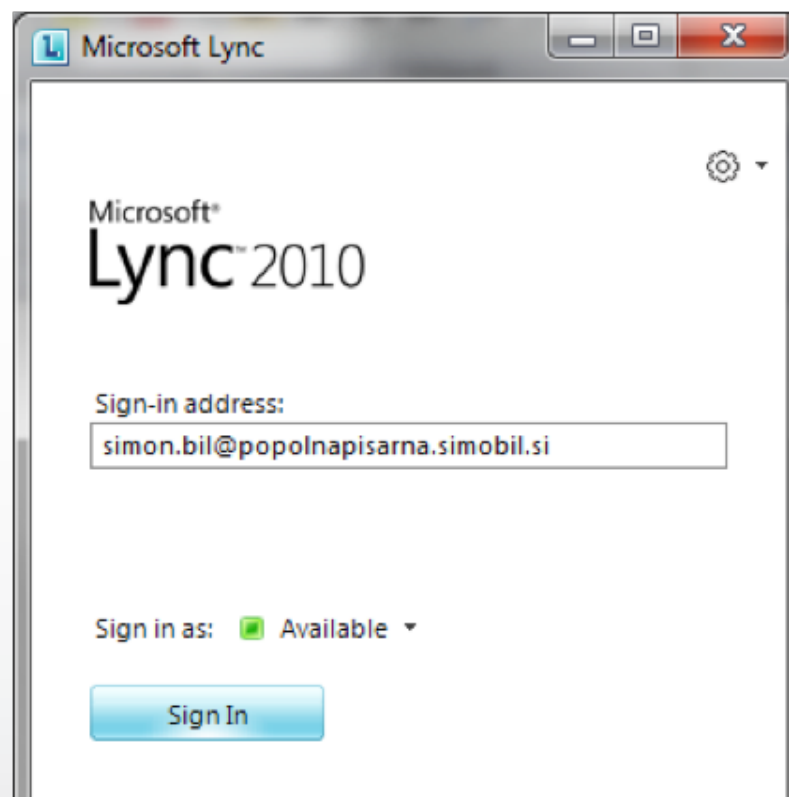

2. Potrditev verodostojnosti strežnika; označite *Always trust this server* in izberite *Connect*.

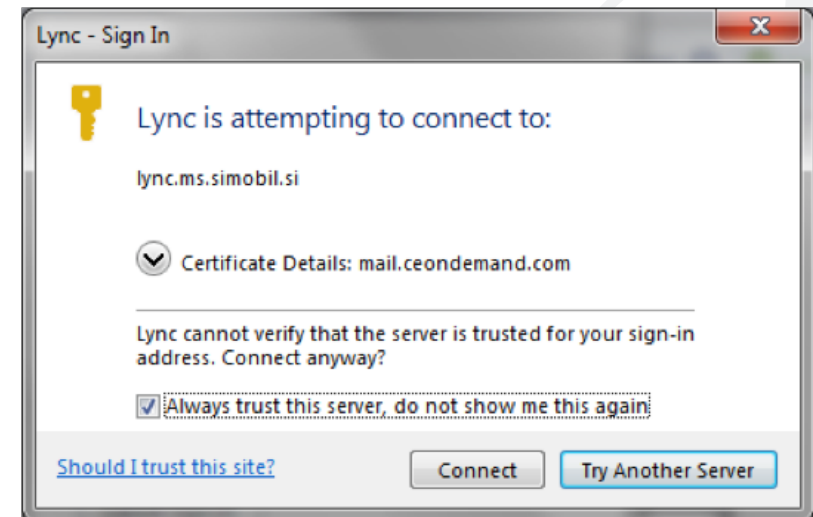

3. Vpišite uporabniško ime in geslo.

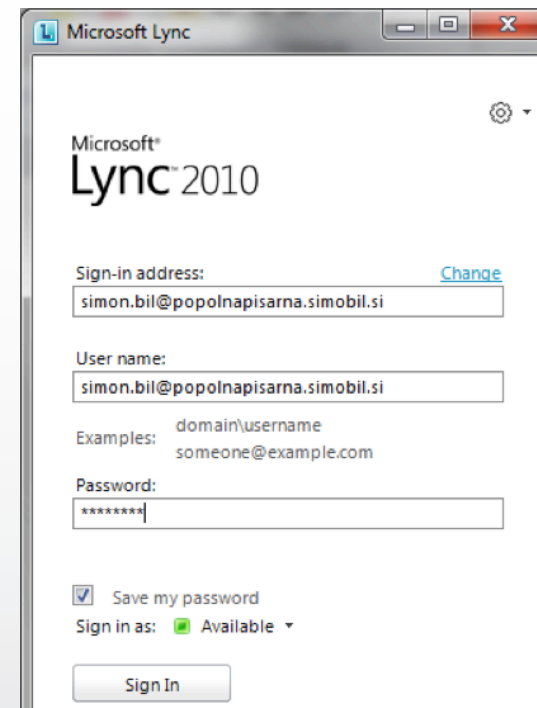

4. Po uspešni prijavi se prikaže okno za upravljanje komunikacije.

